

Viola sud
Scala

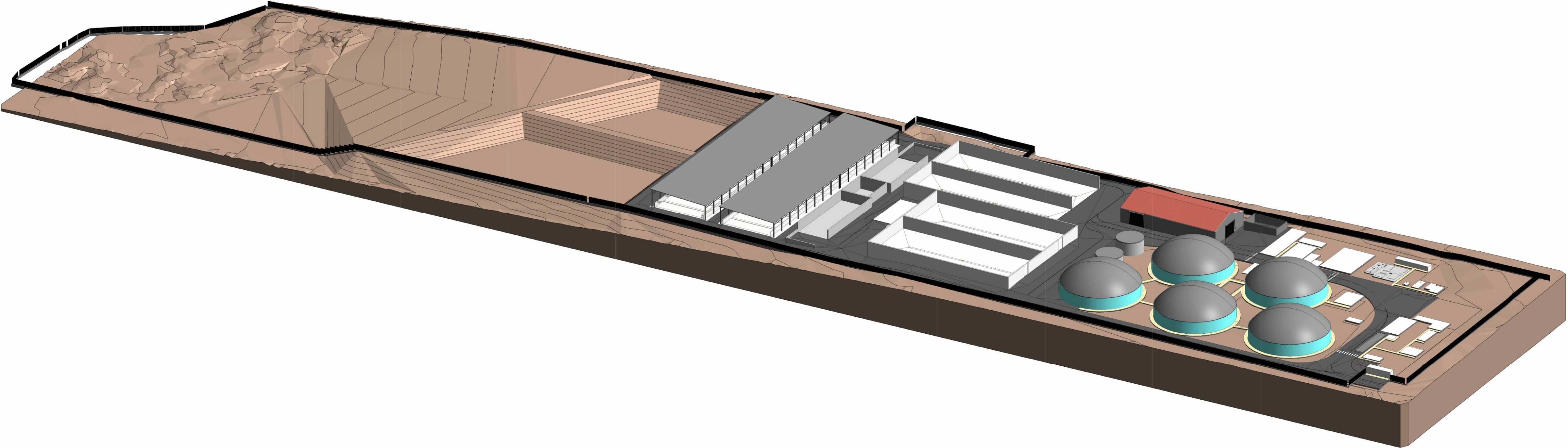

Viola nord
Scala

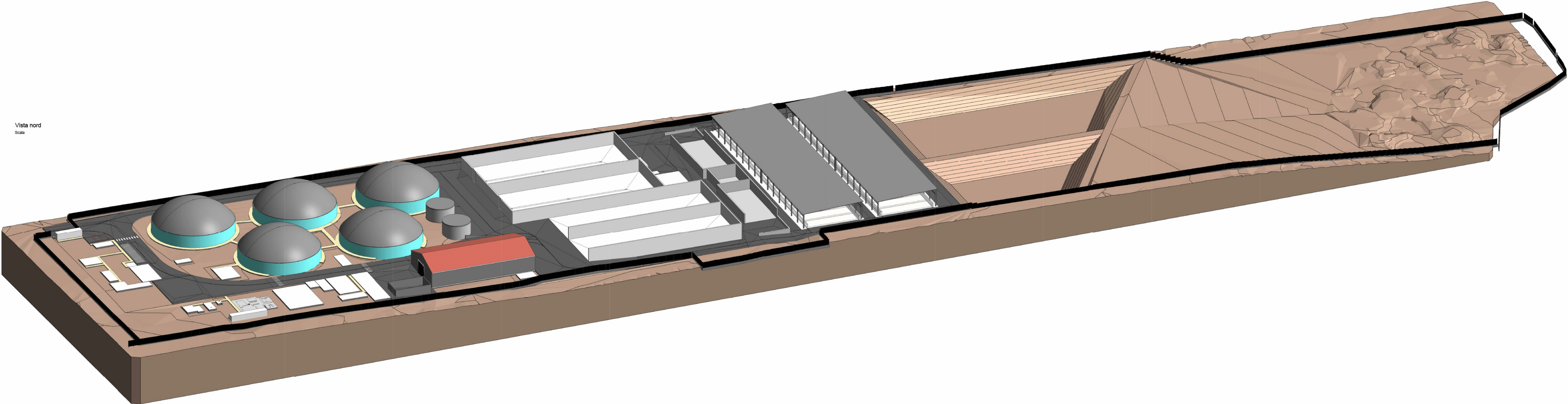

REGIONE LAZIO
Provincia di Roma
Comune di Velletri

LATINA BIOMETANO SRL

Sede legale: Via Archimede , 37 - 00197 Roma (RM)
pec: l.biometano@legalmail.it

Oggetto:

**AUTORIZZAZIONE UNICA PER LA REALIZZAZIONE ED ESERCIZIO
DI UN IMPIANTO DI PRODUZIONE BIOMETANO PER 500 Smc/h
SITO NEL COMUNE DI VELLETRI (LT)**

**VARIANTE ALLA PRATICA DI AU
del 09.02.2021 smi**

Progettista:

Dott. Agr. Claudio ORSI



IGW srl
Via Pradazzo 7 – 40012 Calderara di Reno (BO)
C.F. e P.IVA 01556330197
Tel: 051.0339654
[Email: info@igwsrl.eu](mailto:info@igwsrl.eu) – sito: www.igwsrl.com

N. Disegno:
45_04_AR_06

Elaborato N:
06

Scala:
/

Data:
18/07/25

Modifica N:
00

Formato:
1443x307

Disegnatore:

**45_04_AR_06_00
Modellazione 3D**

Note:

Documento di proprietà esclusiva della LATINA BIOMETANO SRL.
E' vietata la sua riproduzione, anche parziale, e la sua consegna a terzi senza preventiva autorizzazione scritta.
(Art.621, 622 e 623 codice penale; 2105,2598 codice civile; Artt. 98 e 99 D.Lgs 10.02.2005 n.30)